



Γραφείο Γενικού Τουρισμού

Μητροπόλεως 43, Θεσσαλονίκη 54624

Τηλ: 2310-251111, 2310-221992, Fax: 2310-251112

e-mail: info@connection-travel.gr

ΜΗ.ΤΕ. 09.33.Ε.61.00.00386.00

Χαρά μας να σας φιλοξενήσουμε στη Θεσσαλονίκη.

Προς : 1^ο ΕΠΑΛ ΡΟΔΟΥ

Υπ' όψιν : Επιτροπής Εκδρομής ΘΕΣΣΑΛΟΝΙΚΗ

07-11/03/2024 4 διανυκτερεύσεις.

Στοιχεία εκδρομής : 30-40 μαθητές και 3 συνοδοί

Onoma Hotel

www.onomahotel.com

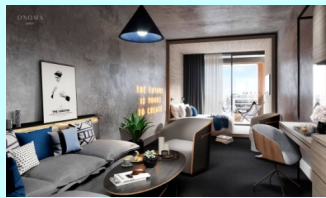

De Lux

★★★★★

Τιμή με πρωινό

389 €

Τιμή με ημιδιατροφή

429 €

Porto Palace Hotel

www.portopalace.gr

De Lux

★★★★★

Τιμή με πρωινό

399 € (€)

Τιμή με ημιδιατροφή

439€

Anatolia Hotel

www.anatoliahospitality.com

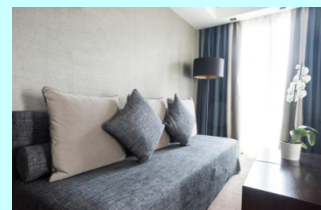
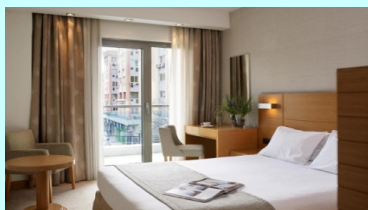

A' Cat

Τιμή με πρωινό

Τιμή με ημιδιατροφή

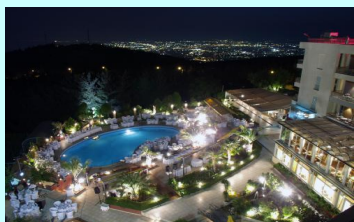
Philippion Hotelwww.philippion.gr

A' Cat

★★★★★



Τιμή με πρωινό

349 € (€)

Τιμή με ημιδιατροφή

389€

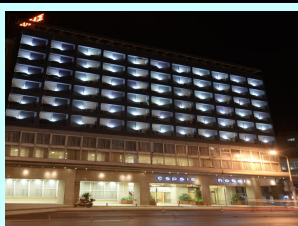
Capsis Hotelwww.capsishotel.gr

A' Cat

★★★★★

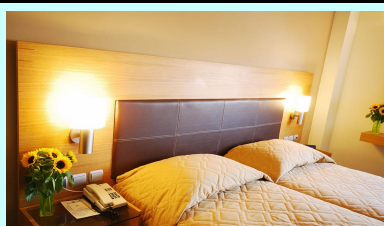

Τιμή με πρωινό

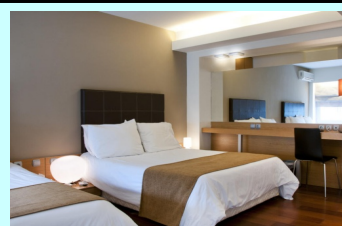
379 € (€)

Τιμή με ημιδιατροφή

409€

Στην τιμή συμπεριλαμβάνονται:

- ✓ Η αεροπορική μετάβαση από Ρόδο στην Θεσσαλονίκη και όμοια κατά την επιστροφή.
- ✓ Με την Aegean Airlines **Αποσκευές** : μία χειραποσκευή 8 κιλών + ένα προσωπικό αντικείμενο, και μία παραδοτέα αποσκευή 23 κιλών ανά άτομο
- ✓ 07/03/2024 RHO-SKG A3581
- ✓ 11/03/2024 SKG-RHO A3580
- ✓ Όλες οι απαραίτητες οδικές μετακινήσεις (με πολυτελή και ασφαλή λεωφορείο με εφεδρικούς οδηγούς , το οποίο θα πληροί όλες τις προδιαγραφές του ΚΟΚ για τη μεταφορά μαθητών) εφοδιασμένο με όλα τα απαραίτητα έγγραφα, σύμφωνα με το πρόγραμμα που θα συμφωνηθεί με την επιτροπή του σχολείου . Καθώς και θα πληρούν όλες τις προϋποθέσεις ασφάλειας για τη μετακίνηση μαθητών (ζώνες ασφάλειας, έμπειροι οδηγοί κλπ.). Το προσωπικό (οδηγοί - συνοδοί) εκτός από όλα τα προβλεπόμενα από τον νόμο δικαιολογητικά, η συμπεριφορά τους απέναντι στα παιδιά και στους συνοδούς καθηγητές θα είναι άψογη, όπως αρμόζει σε σχολείο όλα τα μέτρα υγιεινής και ασφάλειας στο πούλμαν.
- ✓ Τέσσερεις (4) διανυκτερεύσεις σε ένα από τα προτεινόμενα ξενοδοχεία σε δίκλινα τρίκλινα χωρίς ράντζα δωμάτια για τους μαθητές και μονόκλινα για τους καθηγητές σε ένα κατάλυμα όλοι οι συμμετέχοντες με νυχτερινή φύλαξη .
- ✓ Δωρεάν συμμετοχή των (3) συνοδών καθηγητών.

- ✓ Ξενάγηση σύμφωνα με το πρόγραμμα του σχολείου
- ✓ Ο φόρος διαμονής πληρώνεται απευθείας στα αντίστοιχα ξενοδοχεία
- ✓ Επίσκεψη ξενάγηση όπου απαιτείτε σύμφωνα με το πρόγραμμα του σχολείου .
- ✓ Ασφάλιση αστικής ευθύνης, ταξιδιωτική ασφάλιση και ατομικές ασφαλιστικές καλύψεις μαθητών καθηγητών (ασφάλεια ζωής, έξοδα επαναπατρισμού, ιατροφαρμακευτική περίθαλψη κ.τ.λ.) η οποία καλύπτει τους εκδρομείς καθ' όλη τη διάρκεια της παραμονής τους με επείγουσα αερομεταφορά και με παρουσία ιατρού, αν χρειαστεί, με Αριθμός Συμβολαίου **№ 115724 Ευρωπαϊκή Πίστη**
- ✓ Συμπεριλαμβάνεται Φ.Π.Α

Σημειώσεις:

- ✓ **Δεν συμπεριλαμβάνεται ο νέος φόρος διαμονής στα ξενοδοχεία 5* στα 4€ στα 4* 3€ και στα ξενοδοχεία 3* 1,5€ ανά δωμάτιο ανά διανυκτέρευση**
- ✓ Αποδοχή όλων των όρων της προκήρυξης, κάθε προϋπόθεση που κρίνεται απαραίτητη από την επιτροπή επιλογής αναδόχου θα αναφέρεται και θα συνυπογράφεται στο συμφωνητικό της εκδρομής
- ✓ Οι τιμές σε όλα τα αναφερόμενα ξενοδοχεία είναι πραγματικές.

Με εκτίμηση,

ΚΑΡΑΓΙΑΝΝΟΥΔΗΣ Δ. ΙΩΑΝΝΗΣ

ΜΟΒ. 6976117511

ΤΕΛ.2310251111

Σχολεία που εξυπηρέτησαμε την σχολική περίοδο 2022 – 2023

- | | |
|--------------------------------------|-------------------------------------|
| 1) 5 ΓΕΝΙΚΟ ΛΥΚΕΙΟ ΒΟΛΟΥ | 2) 2 ΓΕΝΙΚΟ ΛΥΚΕΙΟ ΔΡΑΜΑΣ |
| 3) 1 ΓΕΝΙΚΟ ΛΥΚΕΙΟ ΔΡΑΜΑΣ | 4) ΓΥΜΝΑΣΙΟ ΜΕ Α.Τ. ΚΑΣΣΙΟΠΗΣ |
| 5) 8 ΓΕΝΙΚΟ ΛΥΚΕΙΟ ΠΑΤΡΑΣ | 6) ΓΕΝΙΚΟ ΛΥΚΕΙΟ ΤΡΑΓΑΙΑΣ |
| 7) ΓΕΝΙΚΟ ΛΥΚΕΙΟ ΑΙΤΩΛΙΚΟΥ | 8) 10 ΕΠΑΛ ΑΘΗΝΩΝ |
| 9) ΓΥΜΝΑΣΙΟ ΒΕΡΔΙΚΟΥΣΙΑΣ | 10) Γ.Λ.Τ. ΜΟΣΧΟΧΩΡΙΟΥ |
| 11) ΓΕΝΙΚΟ ΛΥΚΕΙΟ ΠΕΛΑΣΓΙΑΣ | 12) 2 ΓΕΝΙΚΟ ΛΥΚΕΙΟ ΓΡΕΒΕΝΩΝ |
| 13) ΜΟΥΣΙΚΟ ΣΧΟΛΕΙΟ ΑΓΡΙΝΙΟΥ | 14) ΓΕΝΙΚΟ ΛΥΚΕΙΟ ΠΑΡΑΛΙΑΣ |
| 15) 1 ΓΥΜΝΑΣΙΟ ΚΕΡΚΥΡΑΣ | 16) ΓΥΜΝΑΣΙΟ Τ.Α. ΓΑΥΡΙΟΥ |
| 17) ΔΕΣΚΕΙΟ ΓΕΝΙΚΟ ΛΥΚΕΙΟ ΠΑΡΓΑΣ | 18) ΓΕΝΙΚΟ ΛΥΚΕΙΟ ΚΟΝΙΤΣΑΣ |
| 19) ΓΥΜΝΑΣΙΟ ΛΙΜΕΝΑ ΘΑΣΟΥ | 20) ΓΕΝΙΚΟ ΛΥΚΕΙΟ ΛΕΩΝΙΔΟΥ ΑΚΤ |
| 21) 1 ΕΠΑΛ ΞΑΝΘΗΣ | 22) ΓΕΝΙΚΟ ΛΥΚΕΙΟ ΛΑΠΠΑ |
| 23) ΓΕΝΙΚΟ ΛΥΚΕΙΟ ΚΡΕΜΑΣΤΗΣ | 24) ΓΕΝΙΚΟ ΜΑΡΟΘΟΚΑΜΠΟΥ |
| 25) ΕΠΑΛ ΣΕΡΒΙΩΝ | 26) ΓΥΜΝΑΣΙΟ ΑΤ ΒΟΛΙΜΩΝ |
| 27) ΓΕΝΙΚΟ ΛΥΚΕΙΟ ΑΝΤΙΣΣΑΣ | 28) 4 ΓΕΝΙΚΟ ΛΥΚΕΙΟ ΜΥΤΙΛΗΝΗΣ |
| 29) 4 ΓΥΜΝΑΣΙΟ ΛΑΓΚΑΔΑ Α.Τ | 30) 7 ΔΗΜΟΤΙΚΟ ΣΧΟΛΕΙΟ ΣΕΡΡΩΝ |
| 31) ΓΕΝΙΚΟ ΛΥΚΕΙΟ ΜΥΤΙΚΑ | 32) 5 ΓΕΝΙΚΟ ΛΥΚΕΙΟ ΚΑΒΑΛΑΣ |
| 33) ΕΠΑΛ ΝΑΞΟΥ | 34) 3 ΓΕΝΙΚΟ ΛΥΚΕΙΟ ΦΛΩΡΙΝΑΣ |
| 35) ΓΕΛ ΚΟΡΩΝΕΙΑΣ-ΛΑΓΚΑΔΙΚΙΑ | 36) 3 ΓΕΝΙΚΟ ΛΥΚΕΙΟ ΧΑΙΔΑΡΙΟΥ |
| 37) ΓΕΝΙΚΟ ΛΥΚΕΙΟ ΟΡΧΟΜΕΝΟΥ ΒΟΙΩΤΙΑΣ | 38) ΕΠΑΛ ΜΟΙΡΩΝ |
| 39) ΓΥΜΝΑΣΙΟ ΑΣΣΗΡΟΥ | 40) ΓΕΝΙΚΟ ΛΥΚΕΙΟ ΣΑΜΟΥ |
| 41) ΓΕΝΙΚΟ ΛΥΚΕΙΟ ΑΝΤΙΣΣΑΣ | 42) ΓΥΜΝΑΣΙΟ ΘΕΡΜΗΣ ΜΥΤΙΛΗΝΗΣ |
| 43) 2 ΔΗΜΟΤΙΚΟ ΞΑΝΘΗΣ | 44) ΜΟΥΣΙΚΟ ΣΧΟΛΕΙΟ ΡΕΘΥΜΝΟΥ |
| 45) 1 ΓΥΜΝΑΣΙΟ ΑΛΕΞΑΝΔΡΟΥΠΟΛΗΣ | 46) 5 ΓΕΙΚΟ ΛΥΚΕΙΟ ΜΥΤΙΛΗΝΗΣ |
| 47) 3 ΓΥΜΝΑΣΙΟ ΚΑΣΤΟΡΙΑΣ | 48) ΓΕΝΙΚΟ ΛΥΚΕΙΟ ΜΑΡΜΑΡΑΣ |
| 49) ΓΥΜΝΑΣΙΟ ΚΑΛΟΧΩΡΙΟΥ | 50) ΓΕΙΚΟ ΛΥΚΕΙΟ ΛΕΩΝΙΔΙΟΥ |
| 51) ΓΕΝΙΚΟ ΛΥΚΕΙΟ ΚΡΕΜΑΣΤΗΣ | 52) ΕΠΑΛ ΜΟΥΔΡΟΥ |
| 53) ΜΟΥΣΙΚΟ ΣΧΟΛΕΙΟ ΛΑΡΙΣΣΑΣ | 54) 12 ΔΗΜΟΤΙΚΟ ΣΧΟΛΕΙΟ ΑΜΠΕΛΟΚΗΠΩΝ |
| 55) 1 ΔΗΜΟΤΙΚΟ ΣΧΟΛΕΙΟ ΕΠΑΝΟΜΗΣ | 56) 8 ΓΕΝΙΚΟ ΛΥΚΕΙΟ ΑΘΗΝΩΝ |

57) ΓΕΝΙΚΟ ΛΥΚΕΙΟ ΚΑΣΤΕΛΛΙΟΥ
59) ΓΕΝΙΚΟ ΛΥΚΕΙΟ ΧΡΥΣΟΥΠΟΛΗΣ
61) ΓΕΝΙΚΟ ΛΥΚΕΙΟ ΘΕΡΜΟΥ
63) 2 ΓΕΝΙΚΟ ΛΥΚΕΙΟ ΑΝΑΤΟΛΙΑ
65) ΓΥΜΝΑΣΙΟ ΔΡΑΒΗΣΚΟΥ
67) 1 ΕΠΑΛ ΓΑΛΑΤΑ
69) 4 ΓΥΜΝΑΣΙΟ ΝΕΑΠΟΛΗΣ
71) 8 ΓΕΝΙΚΟ ΛΥΚΕΙΟ ΠΑΤΡΑΣ
73) 3 ΓΥΜΝΑΣΙΟ ΠΡΕΒΕΖΑΣ
75) 5 ΓΥΜΝΑΣΙΟ ΑΡΤΑΣ
77) ΓΥΜΝΑΣΙΟ ΜΑΝΤΑΜΑΔΟΥ
79) ΓΥΜΝΑΣΙΟ ΤΡΑΓΙΑΣ
81) ΔΗΜΟΤΙΚΟ ΣΧΟΛΕΙΟ ΔΕΛΑΣΣΑ ΑΛΙΜΟΥ

58) 18 ΔΗΜΟΤΙΚΟ ΣΧΟΛΕΙΟ ΡΟΔΟΥ
60) ΓΥΜΝΑΣΙΟ ΒΑΠΤΙΣΤΗΣ ΚΙΛΚΙΣ
62) 2 ΓΥΜΝΑΣΙΟ ΚΙΣΣΑΜΟΥ
64) ΓΕΝΙΚΟ ΛΥΚΕΙΟ ΑΜΑΡΥΝΘΟΥ
66) 1 ΓΥΜΝΑΣΙΟ ΑΛΕΞΑΝΔΡΟΥΠΟΛΗΣ
68) ΓΕΛ ΚΑΙ ΕΠΑΛ ΑΜΕΡΙΚΑΝΙΚΗΣ ΓΕΩ ΣΧΟΛΗΣ
70) 1 ΕΠΑΛ ΞΑΝΘΗΣ
72) 5 ΓΥΜΝΑΣΙΟ ΧΑΛΚΙΔΑΣ
74) 1 ΓΕΝΙΚΟ ΛΥΚΕΙΟ ΦΙΛΙΠΠΙΑΔΑΣ
76) ΓΕΝΙΚΟ ΛΥΚΕΙΟ ΛΕΩΝΙΔΙΟΥ
78) ΓΥΜΝΑΣΙΟ ΣΚΟΤΟΥΣΑΣ
80) ΔΗΜΟΤΙΚΟ ΣΧΟΛΕΙΟ ΣΥΡΟΥ
82) 41 ΔΗΜΟΤΙΚΟ ΣΧ. ΘΕΣΣΑΛΟΝΙΚΗΣ